

## INFORMAZIONI GENERALI |

**Calendario degli incontri:** Venerdì 7 e Sabato 8 ottobre 2016

**Orari del corso:** Mercoledì e Giovedì dalle 9.00 alle 13.00 e dalle 14.00 alle 17.30

**Modalità d'iscrizione:** Le iscrizioni devono pervenire alla Segreteria Organizzativa entro 15 giorni dalla data di inizio del corso e saranno accettate sulla base dell'ordine cronologico di arrivo. Le iscrizioni saranno ritenute valide solo se accompagnate dalla ricevuta di avvenuto pagamento. In caso di mancata partecipazione, verrà effettuato un rimborso pari al 50% della quota di iscrizione (IVA compresa) solo se la disdetta scritta sarà pervenuta alla Segreteria entro e non oltre 7 giorni dallo svolgimento dell'evento, a mezzo raccomandata A/R o via fax.

**Quota di iscrizione al corso:** € 850,00 + IVA

**Modalità di pagamento:** il pagamento dovrà avvenire al momento dell'iscrizione. La fattura del saldo verrà inviata al momento del ricevimento di quest'ultimo.

**Carta di credito VISA - MASTER CARD** Autorizzato al prelievo di € .....

Intestata a .....

n..... Data di scadenza (mm/aa) .....

Codice di sicurezza ..... Firma per autorizzazione al prelievo .....

**Bonifico bancario:** - copia in allegato - effettuato a favore di PLS Educational Srl presso Monte dei Paschi di Siena Ag. 20 di Firenze Cod. IBAN IT 21 V 01030 02804 000000272980. Riportare nella causale il cognome del partecipante e il codice del corso.

**Assegno bancario** allegato alla presente - non trasferibile intestato a: PLS Educational Srl  
Causale: Nome Cognome Codice corso

**Numero massimo partecipanti:** 14

### Scheda di iscrizione

**Compilare e inviare per email a:** [corsisweden@promoleader.com](mailto:corsisweden@promoleader.com) o via fax 055 2462270

*Trattamento dei dati sensibili ai sensi del D. Lgs. 196/03.*

### Corso CA1453

Titolo, Nome e Cognome .....

Indirizzo .....

CAP ..... Città ..... Prov. ....

Tel..... E-mail .....

Part. IVA..... Cod. Fisc .....

Nata/o a..... il .....

Libero professionista  Dipendente  Convenzionato

### Sede del corso:

Swede & Martina S.p.A.  
via Veneto, 10 - 35020 DUE CARRARE (PD)  
tel. 049.9124300  
[www.sweden-martina.com](http://www.sweden-martina.com)  
Attenzione: via Veneto, NON via Vittorio Veneto.

  
**sweden & martina**  
ContinuingDentalEducation



seguici su:



### Segreteria Organizzativa e Provider ECM

**PLS Educational Srl**

Marco Boldrini  
Tel. 055 2462245 - Fax 055 2462270  
[corsisweden@promoleader.com](mailto:corsisweden@promoleader.com)

7-8 ottobre 2016 |  
Due Carrare (PD)

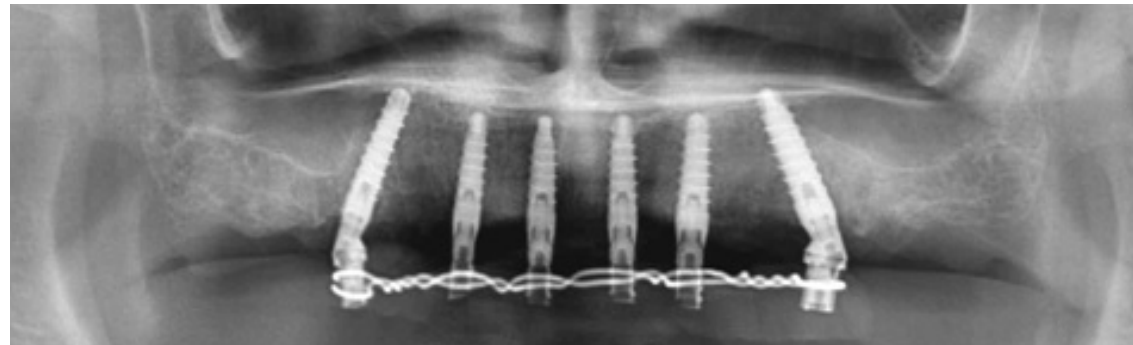

Dott. Marco Csonka  
**FAST IMPLANTOLOGY:** carico immediato,  
postestrattivi immediati, tecniche flapless.  
Corso teorico-pratico

### DUE CARRARE

**Centro Corsi Sweden & Martina SpA**

Via Veneto, 10  
35020 Due Carrare (PD)  
Tel. 049 9124300



### DOTT. MARCO CSONKA

Laureato in Odontoiatria nel 1994. Specializzato in Chirurgia orale ed Implantologia presso la New York University nel 1997. Perfezionato in tecniche chirurgiche implantari avanzate presso la U-Conn University. Membro attivo della North American Association of Oral and Maxillo-Facial Implants. Tutor della New York University per l'International Postgraduate Program. Autore di numerose pubblicazioni scientifiche e coordinatore per l'Europa del comitato di studi clinici sui fattori di crescita ossea in implantologia. Ideatore della metodica implantoprotesica "Simple".

## STRUTTURA DEL CORSO |

Riduzione dei tempi, riduzione dei costi, riduzione del numero degli impianti, riduzione del numero di rigenerazioni ed innesti, postestrattivi immediati a carico immediato, toronto avitate su 4-6 impianti, impianti angolati, tecniche flapless: questa è la fast implantology.

I nostri pazienti e le ristrettezze economiche del periodo ci spingono sempre più spesso verso queste tecniche, ma come possiamo coniugare tutto questo con le elevate percentuali di successo dell'implantologia "standard"?

Quando è meglio fare una toronto su 4 impianti e quando è consigliabile inserirne 6?

Perché passare alla tecnica Simple e all-on-Prima?

Come preparare il caso dal punto di vista prechirurgico (dime, mascherine, provvisori...)?

Postestrattivi immediati; quali sono i protocolli operativi corretti?

Tecniche Flapless; quando, come e perché?

Chirurgia computer guidata; vantaggi e svantaggi ne giustificano i costi?

Come bypassare in sicurezza le limitanti anatomiche (seno e nervo) con gli impianti angolati anche senza la chirurgia computer guidata?

Sottopreparazione ed elevati torque di inserzione; esistono dei protocolli o è tutto improvvisazione?

A queste ed altre attuali e scottanti domande cercheremo di rispondere durante questo corso dal taglio decisamente pratico e critico.

- Carico standard, carico precoce e carico immediato: dalla biologia alla pratica clinica.
- Preparazione del caso clinico: ceratura diagnostica, dima chirurgica, studio radiologico del caso, imbastitura del provvisorio a carico immediato.
- Dime chirurgiche "aperte" vs dime "chiuse"; vantaggi, svantaggi e applicazioni cliniche.
- La chirurgia computer guidata: cosa concludere dopo 18 anni di (personale) utilizzo clinico?
- Vantaggi, limiti e reali indicazioni della chirurgia computer guidata oggi.
- Tecniche flapless: sono davvero predicibili? Indicazioni, controindicazioni, vantaggi e svantaggi del flapless.
- I fattori di successo nel carico immediato: sottopreparazione, design implantare, elevati torque di inserzione, passivazione protesica; dall'improvvisazione alla ricerca di protocolli clinici ripetibili.
- Bypass delle limitanti anatomiche (seno e nervo) con e senza sistemi di chirurgia guidata.
- All on.....?: quando, come e perché?
- Tecnica Simple e All on Prima, l'evoluzione della tecnica chirurgica e della tecnologia.
- Piccole rigenerazioni ossee e mucogengivali associabili al carico immediato; perché fast vuol dire veloce, non scadente.
- Protocolli clinici per i postestrattivi immediati; basi biologiche, indicazioni, controindicazioni ed errori da evitare.
- Monconi angolati multipli (PAD), monconi angolabili one-piece, monconi Simple: indicazioni, utilizzi clinici e di laboratorio.
- Postestrattivi immediati a carico immediato: dall'elemento singolo alla riabilitazione totale; cosa abbiamo imparato dai nostri stessi errori?
- Tecnica del modello unico e passivazione delle strutture.
- Prevenzione e gestione dei fallimenti della fast implantology.
- Carico Immediato dei casi impossibili: i mini impianti provvisori di transizione.
- Proiezione di video ad alta risoluzione e discussione di numerosi casi clinici.
- Esercitazioni pratiche chirurgiche e protesiche su simulatori appositamente preparati.

Nella mattinata della seconda giornata si consiglia di portare il proprio odontotecnico.